

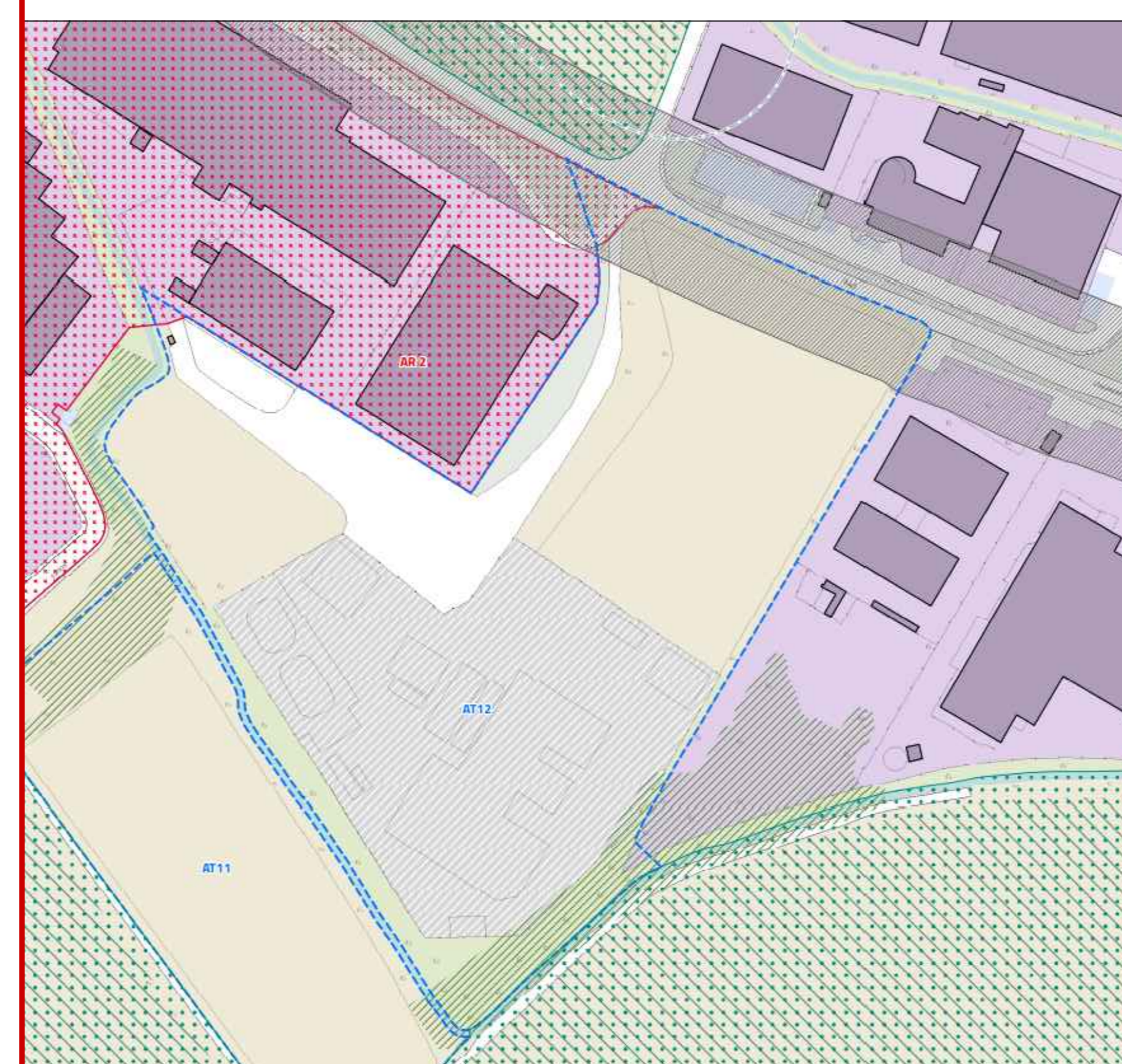

Estratto P.G.T. vigente - DP Sensibilità paesaggistica - Scala 1:2000

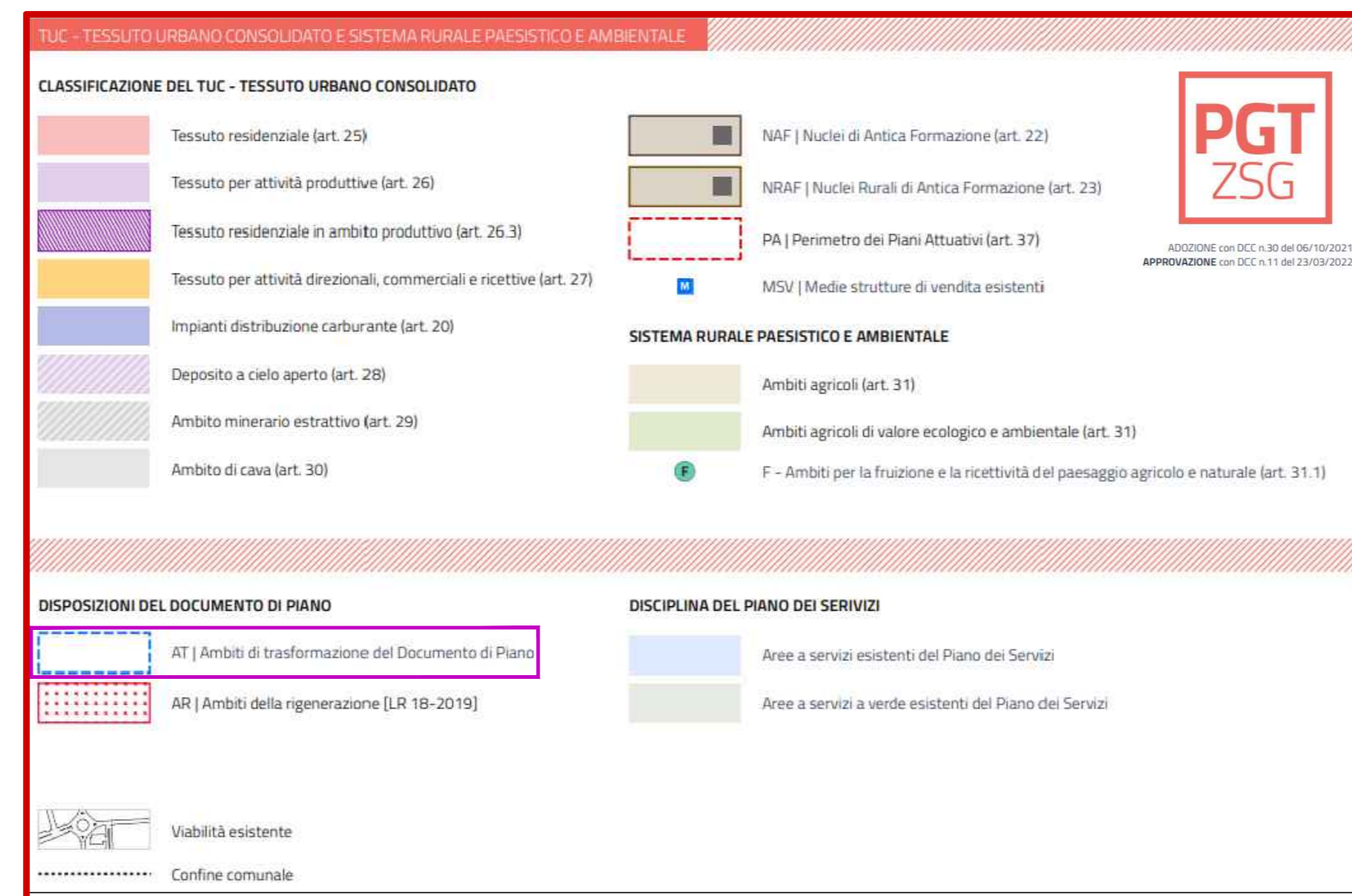

Estratto P.G.T. vigente - PR Classificazione del tessuto urbano - Scala 1:2000

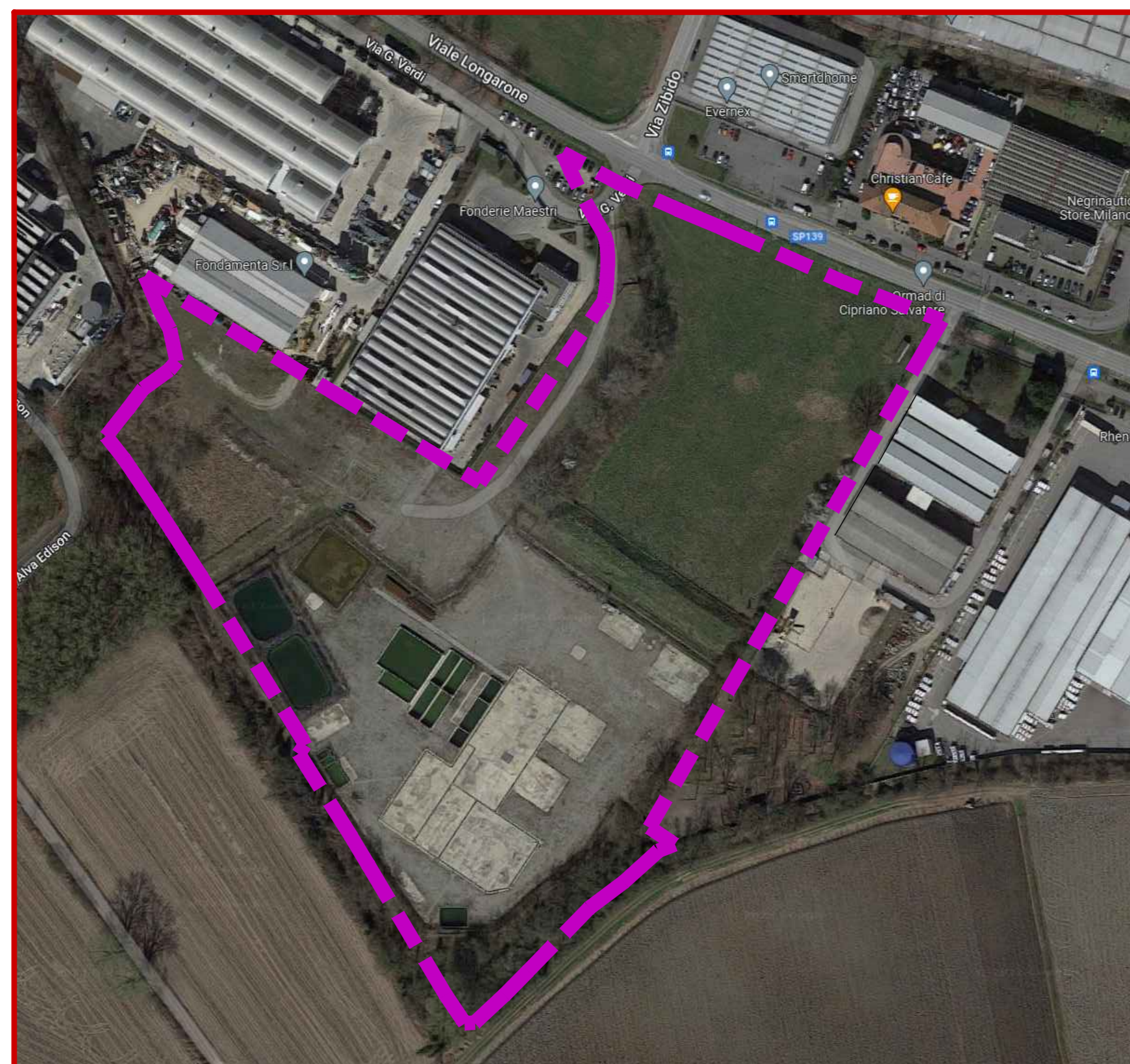

Estratto maps - Scala 1:2000

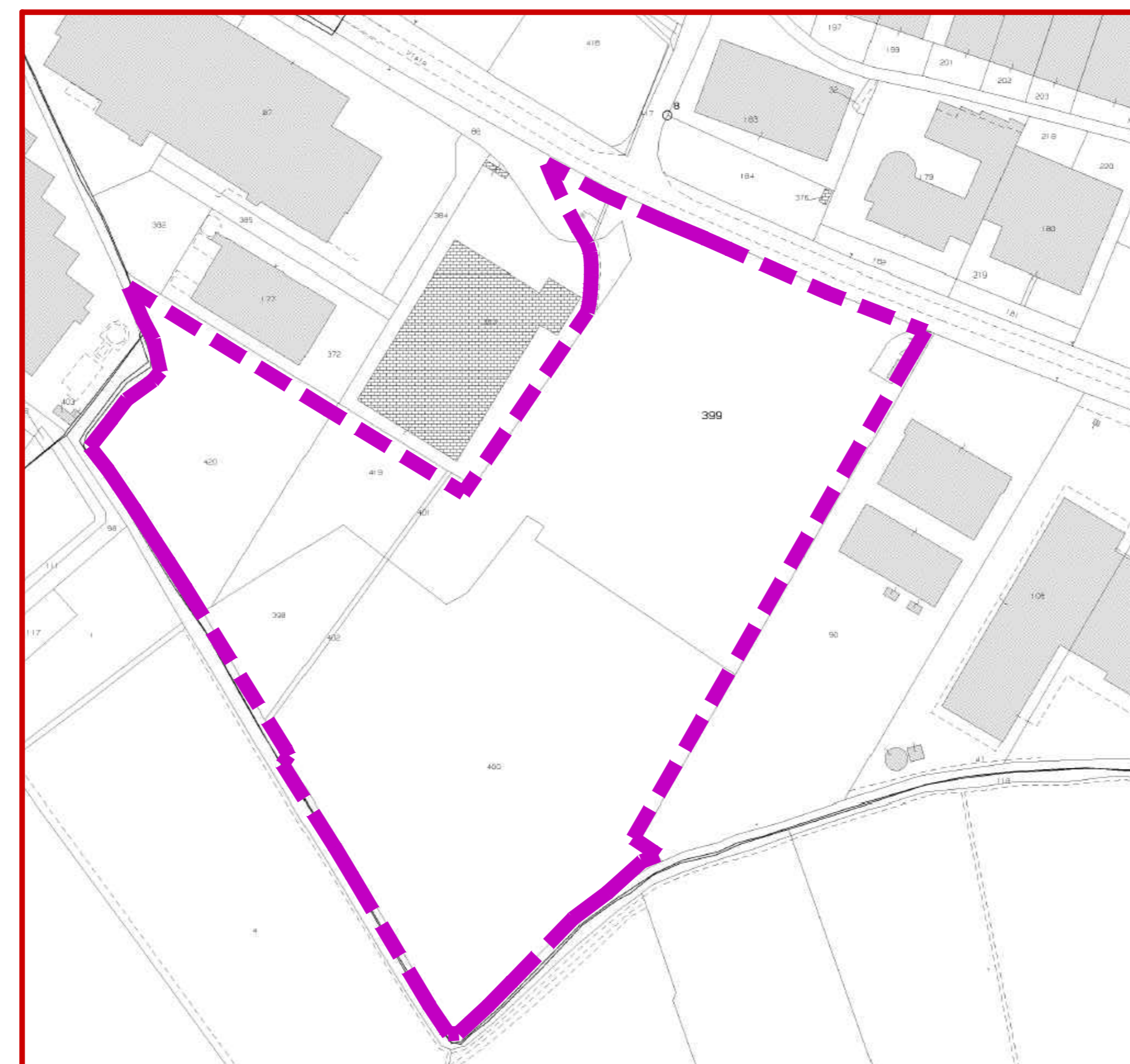

Estratto mappa catastale - Scala 1:2000

**Indici e parametri di riferimento**

ST - Superficie Territoriale	60949 mq
SL - Superficie lorda (max in progetto)	41300 mq
Altezza del fronte (ml)	14 ml
IC - Indice di Copertura (% SF) massimo	-%
IPT - Indice di permeabilità (% ST) minimo	20%
DT - Dotazioni Territoriali	art. 10 delle Norme di attuazione del Piano dei Servizi oltre alla superficie a parcheggio prevista dalla presente scheda
Destinazioni d'uso principali	P1 - P2 - P3 - P4
Destinazioni d'uso complementari	M1 - M2 - M3 - H1 - H2 - H3 - T1 - T2 - V - SM - Servizi pubblici/di interesse pubblico o generale
Destinazioni d'uso non compatibili	Sono escluse tutte le destinazioni d'uso non menzionate tra le destinazioni principali e complementari.
Abitanti teorici (n abitanti teorici - 50 mq/ab)	



Estratto scheda d'ambito - fuori scala

Località: **Comune di Zibido San Giacomo**  
(Città Metropolitana di Milano)

Progetto: **PIANO ATTUATIVO "AMBITO DI ATTUAZIONE AT12 - Viale Longarone"**



Proprietà Lottizzante	IMMOBILANDIA SRL - IMMOBILIARE BA. CI. Srl		
Oggetto Tavola:	ESTRATTI mappa catastale - PGT vigente - scheda d'ambito - maps		
Scala	Data	Numero Tavola	
1:2000	12/12/2022	di progetto	progressiva di progetto
	Aggiornamento	<b>01</b>	01
	-		progressiva di tavola
			01

Progettista:  
 arch. Tiziano Menescardi  
 iscritto all'Ordine degli Architetti, Pianificatori, Paesaggisti e Conservatori di Milano al n°4199  
 P.zza del Seminatore n.2 - 20018 Sedriano (MI) Tel. 02/9020324 - E-mail: t.menescardi@menescardi.com

TUTTI I DIRITTI SONO RISERVATI A NORMA DI LEGGE  
 E' vietata la riproduzione, anche parziale, non autorizzata