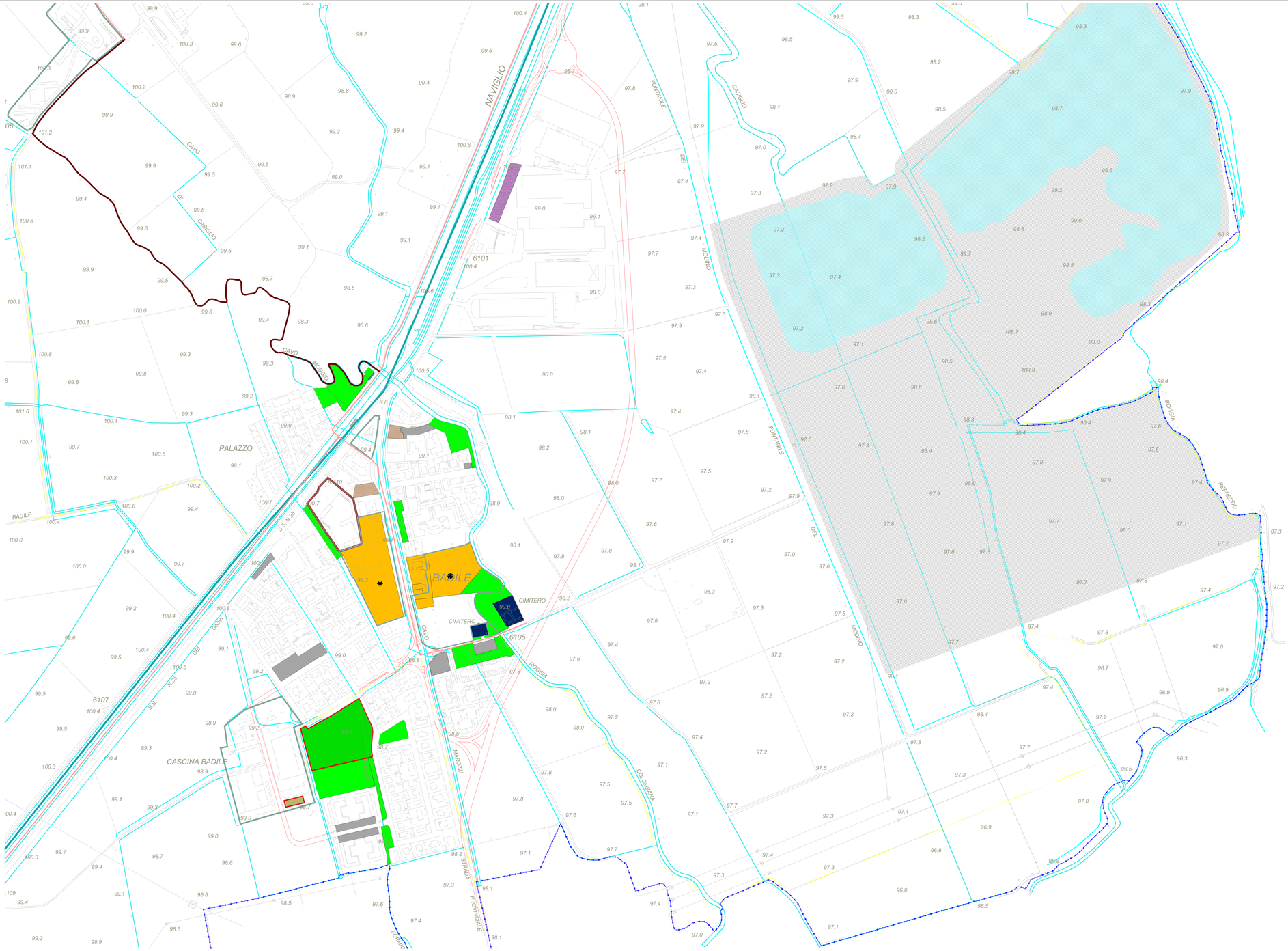

AREE PER ATTREZZATURE E SERVIZI

- AV/P - SERVIZI RESIDENZIALI DI PROGETTO
- AS/P - ATTREZZATURE SCOLASTICHE DI PROGETTO
- SI/P - SERVIZI PRIVATI DI USO PUBBLICO DI PROGETTO
- AV/E - ATTREZZATURE SPORTIVE E VERDE PUBBLICO ESISTENTI
- AC /E - ATTREZZATURE COLLETTIVE ESISTENTI
- AS/E - ATTREZZATURE SCOLASTICHE ESISTENTI
- AR - ATTREZZATURE RELIGIOSE ESISTENTI
- AR - ATTREZZATURE RELIGIOSE ESISTENTI DA RIORGANIZZARE ALL'INTERNO DEI PIANI ATTUATIVI
- P/E - PARCHEGGI PUBBLICI
- SI/E - ATTREZZATURE PER GLI INSEDIAMENTI PRODUTTIVI ESISTENTI
- ST/E - SERVIZI TECNOLOGICI
- CIMITERO
- DISTRIBUTORE CARBURANTE
- AREA DI FORESTAZIONE
- LAGO CARCANA
- RETICOLO IDROGRAFICO SUPERFICIALE
- NAVIGLIO PAVESE

MOBILITA'

- VIABILITA' DI PROGETTO
- AUTOSTRADA

TRACCIATI CICLOPEDONALI

- PERCORSI CICLABILI DA ATTREZZARE (COLLEGAMENTI TRA FRAZIONI, CASCINE E CENTRO DI ZIBIDO)
- PERCORSO CICLABILE PRINCIPALE ESISTENTE (COLLEGAMENTO INTERCOMUNALE)
- PERCORSI CICLABILI ESISTENTI

PREVISIONI DEL DOCUMENTO DI PIANO

- AREE DI TRASFORMAZIONE NON CONFORMATE
- ATTIVITA' TURISTICO RICETTIVA SUI LAGHI CARCANA
- AREE DI RIQUALIFICAZIONE AMBIENTALE SUCCESSIVA AD ATTIVITA' ESTRATTIVA
- AREE DI TRASFORMAZIONE CONFORMATE
- AREE A SERVIZI CON DIRITTI VOLUMETRICI
- SPECCHI D'ACQUA
- CORSI D'ACQUA
- CONFINE COMUNALE

COMUNE DI ZIBIDO SAN GIACOMO

(Provincia di Milano)

PGT **PIANO DI GOVERNO DEL TERRITORIO**

ai sensi della Legge Regionale per il Governo del Territorio del 11/03/2005 n°12

PIANO DEI SERVIZI

OGGETTO: **AZZONAMENTO (VARIATO A SEGUITO DELLE CONTRODEDUZIONI)**

Segretario Generale
Salvatore Pagano

Sindaco
Piero Garbelli

Ufficio Tecnico
Massimo Panara

Progetto:
B.C.G. ASSOCIATI
Massimo Giuliani

Collaboratori
Roberto Aimagioni
Emanuela Bono
Rosaria Verardi

(V.A.S.) Valutazione Ambientale Strategica
CONSORZIO POLIEDRA
Milano Bicocca

Collaboratori
Silvia Arcari
Valeria Cecilia Collina
Valeria Parcaccio

Partecipazione
Silvia Tarulli

Collaboratori
Diego Bombardieri
Marta Ferrario
Barbara Guaella

Rapporto Idrogeologico e Sismico
Paolo Ceruti

Piani di Settore commerciale
Linee Guida per il Piano Urbano del Commercio
Mauro Andrisani

Piano di Zonizzazione Acustica
Paolo Ceruti

Ufficio Tecnico collaboratori tecnici
Luisa Geronimi
Stefano Pierangelini
Walter Tellan

Scala: **1: 2.000**

Data: **Novembre, 2008**

Tavola: **B.4.9**